ПРАВИЛА ЗЕМЛЕПОЛЬЗОВАНИЯ И ЗАСТРОЙКИ ТУМАНОВСКОГО СЕЛЬСКОГО ПОСЕЛЕНИЯ ВЯЗЕМСКОГО РАЙОНА СМОЛЕНСКОЙ ОБЛАСТИ

Карта градостроительного зонирования. М 1:5000.

Схема расположения населенных пунктов
на территории Тумановского сельского поселения
(ранее Шуйское)
Вяземского района Смоленской области

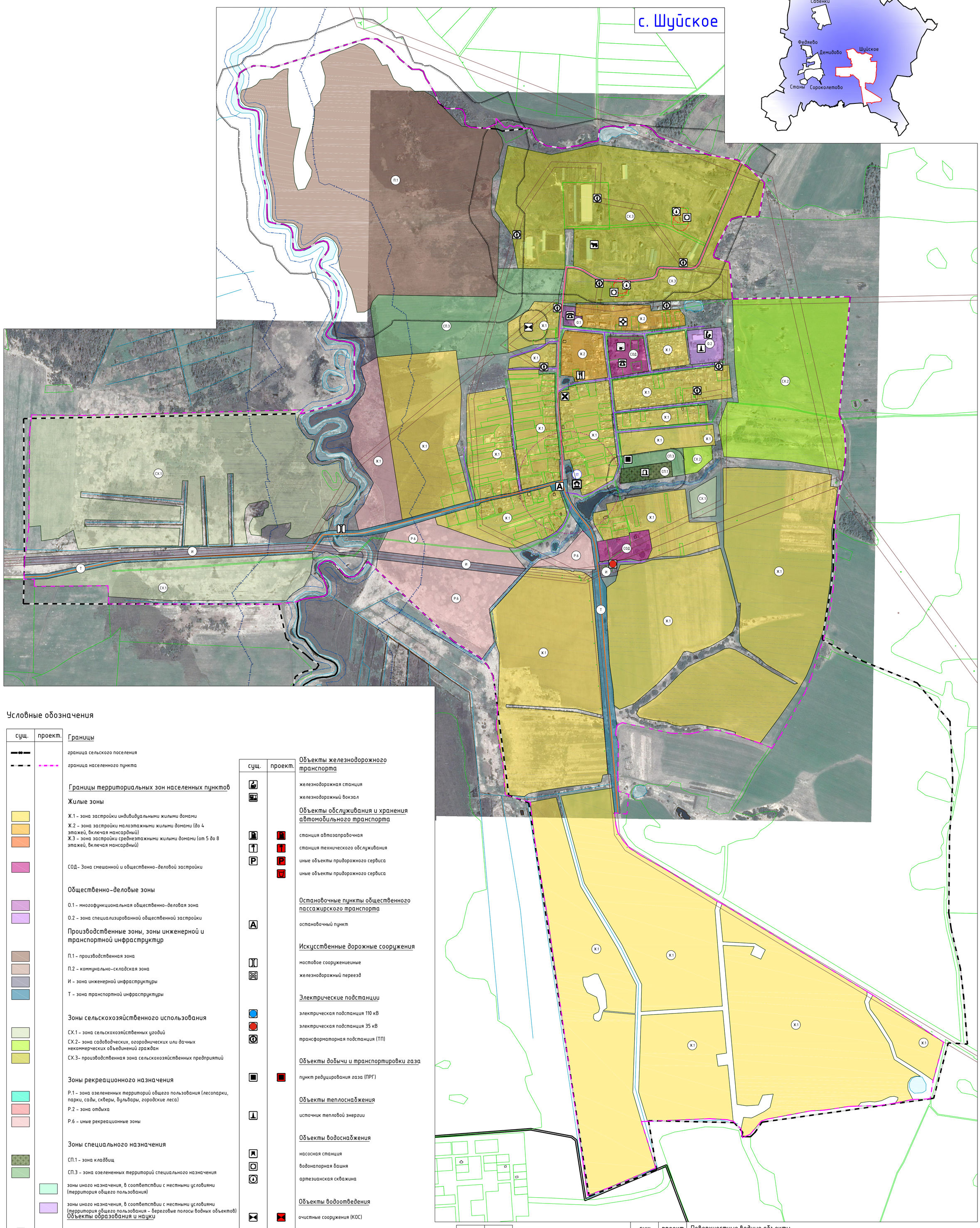

Условные обозначения

сущ.	проект.	
		Границы
		граница сельского поселения
		граница населенного пункта
		Границы территориальных зон населенных пунктов
		Жилые зоны
		Ж.1 – зона застройки индивидуальными жилыми домами
		Ж.2 – зона застройки малоэтажными жилыми домами (до 4 этажей, включая мансардный)
		Ж.3 – зона застройки среднеэтажными жилыми домами (от 5 до 8 этажей, включая мансардный)
		СОД– Зона смешанной и общественно-деловой застройки
		Общественно-деловые зоны
		О.1 – многофункциональная общественно-деловая зона
		О.2 – зона специализированной общественной застройки
		Производственные зоны, зоны инженерной и транспортной инфраструктур
		П.1 – производственная зона
		П.2 – коммунально-складская зона
		И – зона инженерной инфраструктуры
		Т – зона транспортной инфраструктуры
		Зоны сельскохозяйственного использования
		СХ.1 – зона сельскохозяйственных угодий
		СХ.2– зона садоводческих, огороднических или дачных некоммерческих объединений граждан
		СХ.3– производственная зона сельскохозяйственных предприятий
		Зоны рекреационного назначения
		Р.1 – зона озелененных территорий общего пользования (лесопарки, парки, сады, скверы, бульвары, городские леса)
		Р.2 – зона отдыха
		Р.6 – иные рекреационные зоны
		Зоны специального назначения
		СП.1 – зона кладбищ
		СП.3 – зона озелененных территорий специального назначения
		зоны иного назначения, в соответствии с местными условиями (территория общего пользования)
		зоны иного назначения, в соответствии с местными условиями (территория общего пользования – береговые полосы водных объектов)
		Объекты образования и науки
		общеобразовательная организация
		Объекты культуры и искусства
		объект культурно-просветительного назначения
		объект культурно-досугового (клубного) типа
		Объекты физической культуры и массового спорта
		спортивное сооружение
		Объекты здравоохранения
		лечебно-профилактическая медицинская организация (кроме санаторно-курортной), оказывающая медицинскую помощь в стационарных условиях, ее структурное подразделение
		обособленное структурное подразделение медицинской организации, оказывающей первичную медико-санитарную помощь
		Объекты отдыха и туризма
		гостиницы и аналогичные коллективные средства размещения
		объекты физкультурно-досугового назначения и активного отдыха

сущ.	проект.	
		Объекты железнодорожного транспорта
		железнодорожная станция
		железнодорожный вокзал
		Объекты обслуживания и хранения автомобильного транспорта
		станция автозаправочная
		станция технического обслуживания
		иные объекты придорожного сервиса
		иные объекты придорожного сервиса
		Остановочные пункты общественного пассажирского транспорта
		остановочный пункт
		Искусственные дорожные сооружения
		мостовое сооружениеиные
		железнодорожный переезд
		Электрические подстанции
		электрическая подстанция 110 кВ
		электрическая подстанция 35 кВ
		трансформаторная подстанция (ТП)
		Объекты добычи и транспортировки газа
		пункт редуцирования газа (ПРГ)
		Объекты теплоснабжения
		источник тепловой энергии
		Объекты водоснабжения
		насосная станция
		водонапорная башня
		артезианская скважина
		Объекты водоотведения
		очистные сооружения (КОС)
		Объекты связи
		телевизионный ретранслятор
		объекты почтовой связи
		Гидротехнические сооружения
		Регуляционные и выправительные гидротехнические сооружения
		Места погребения
		кладбище
		воинское кладбище, военное мемориальное кладбище
		Иные объекты федерального значения, объекты регионального значения, объекты местного значения
		иные объекты регионального значения, объекты местного значения, установленные в соответствии с законодательством
		Объекты культурного наследия (ОКН)
		памятник

сущ.	проект.	
		номер ОКН согласно Том 3
		Охранная зона транспортных коммуникаций
		охранная зона внеуличного транспорта
		Границы зон с особыми условиями использования территорий
		санитарно-защитная зона предприятий, сооружений и иных объектов
		охранная зона инженерных коммуникаций
		охранная зона, рекомендуемая к внесению в ЕГРН
		водоохранная зона
		береговая полоса
		первый пояс зоны санитарной охраны источника водоснабжения
		второй пояс зоны санитарной охраны источника водоснабжения
		третий пояс зоны санитарной охраны источника водоснабжения

сущ.	проект.	
		Поверхностные водные объекты
		водоток (река, ручей, канал)
		водоем (озеро, пруд, обводненный карьер, водохранилище)
		границы земельных участков, стоящих на учете в ГКН
		Улично-дорожная сеть сельского населенного пункта
		поселковая дорога
		главная улица
		улица в жилой застройке

Примечание:
1. Данная карта выполнена с точностью 1:2000.
2. На карте отображены территории двойного учета в связи с несоответствием сведений из Единого государственного реестра недвижимости и государственного лесного реестра. До устранения двойного учета, в порядке, предусмотренном законодательством Российской Федерации, на указанных территориях градостроительные регламенты не устанавливаются.
3. Информация от Департамента Смоленской области по культуре и туризму нанесена в соответствии с запросом №697/18 от 23.08.2018 г.
4. Согласно статье 34.1 Федерального закона от 25.06.2002 №73-ФЗ (вступила в силу 3 октября 2016 года): защитные зоны не устанавливаются для объектов археологического наследия, некрополей, захоронений, расположенных в границах некрополей, произведений монументального искусства, а также памятников и ансамблей, расположенных в границах достопримечательного места, в которых соответствующим органом охраны объектов культурного наследия установлены предусмотренные статьей 56.4 указанного Федерального закона требования и ограничения.
5. Определение границ зон второго и третьего поясов ЗСО подземных источников водоснабжения для различных гидрогеологических условий проводится в соответствии с методиками гидрогеологических расчетов.
6. В виду отсутствия точной графической информации о местонахождении скотомогильников, данные объекты отображены на схеме условными знаками и расположены в соответствии с описанием в предоставленных исходных данных. СЗЗ от них отображены ориентировочно, необходимо произвести лабораторные исследования почвы на наличие спор возбудителей.
7. Улично-дорожная сеть сельских населенных пунктов дана на картах градостроительного зонирования.
8. Данный чертеж попадает под действие авторского права.

						Муниципальный контракт №335/02-39-р от 07.09.2018 г.		ПЗЗ-2	
						Генеральный план и Правила землепользования и застройки Тумановского сельского поселения Вяземского района Смоленской области			
Изм.	Кол. уч.	Лист	№ док.	Подр.	Дата				
ГАП		Найданова-Каховская				Правила землепользования и застройки	Стадия	Лист	Листов
							П	½	6
Разработал		Мигунова				Карта градостроительного зонирования. М 1:5000.	Открытая студия архитектуры и урбанистики / Open studio of architecture and urban planning		
Н. контр.		Шатлова							